CAMEMBERT

1h31 Comédie de Matthieu Rumani, Nicolas Slomka
avec Kristin Scott Thomas, Alex Lutz, Pascale Arbillot

Stan, trentenaire d'origine modeste, rencontre pour la première fois la famille de sa petite amie Cléo. Il découvre alors la tradition familiale : à chaque anniversaire de France, l'impressionnante maîtresse de maison, on lance une partie de Trivial Pursuit ©. Qu'est-ce qui pourrait mal tourner ? Après tout ce n'est qu'un jeu de société…

iL FAUT BRÛLER MAMAN

1h21 Comédie de et avec Albert Dupontel
avec Louise Coldefy, Julia Piaton, Artus

Dans une famille de croque-morts, deux sœurs et un frère se retrouvent pour les funérailles de leur mère. Le personnel étant en grève, ils doivent accomplir le protocole funéraire par eux-mêmes. Comment s'accorder pour brûler Maman ?

DEMAiN JE TOMBE AMOUREUX

1h47 Comédie de Martin Provost
avec Fabrice Luchini, Emmanuelle Devos, Chiara Mastroianni

Le jour de son départ à la retraite, Émile, professeur de lettres à Dieppe, donne à ses jeunes élèves un dernier cours sur la littérature et l'amour, les encourageant à devenir les poètes de leurs propres existences. Une fois rentré chez lui, Émile découvre que sa femme l'a quitté. Le voilà contraint d'appliquer à lui-même ses propres préceptes. Trois rencontres vont alors l'aider à se réinventer.

WiLD HORSE NiNE

1h58 VO Thriller de Martin McDonagh
avec Sam Rockwell, John Malkovich, Steve Buscemi

Peu avant le coup d'État chilien de 1973, deux agents de la CIA, Chris et Lee, sont envoyés de Santiago vers l'île de Pâques par leur supérieur, MJ. Au milieu des statues emblématiques de l'île, tandis que ces partenaires de longue date sont confrontés à leur sombre passé et aux complots en cours, Chris noue une relation avec deux étudiantes rebelles qui menace de faire basculer dans le chaos leur séjour dans ce paradis isolé…

CONNAiSSANCE DU MONDE : BOLiViE, LES RÊVES DU DÉSERT

1h30 Documentaire de Léo Jolly

Léo réalise un rêve qu'il pensait impossible : marcher 900km dans le plus grand désert de sel du monde en Bolivie, pour recueillir les rêves du futur des communautés ancestrales Aymaras, grâce à un langage universel : la peinture. Entre solitude extrême, rencontres inattendues et beauté mystérieuse du désert, ce film est une immersion bouleversante dans une autre façon de voir le monde.



Actualités, infos pratiques, films-annonces : www.rex-carnac.fr
Ciné Rex Carnac cinerexcarnac

LES FiLMS À L'AFFiCHE

du mercredi 18 novembre
au mardi 1er décembre 2026

cinéma REX Carnac

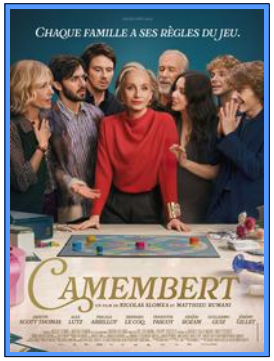



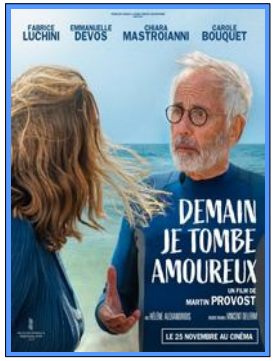







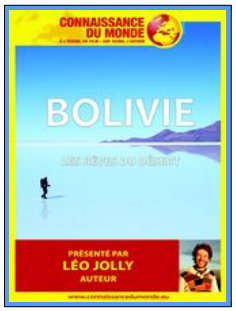









horaires
évènements
films annonces :
www.rex-carnac.fr

Tarifs billetterie	normal	réduit *	-14 ans *	abo. 6p	abo. 12p
	10,00€	8,00€	6,00€	45,00€	84,00€

Réduit : -de 18 ans, étudiants, demandeurs d'emploi, personnes en situation de handicap. * sur **justificatif**

cinéma REX Carnac

www.rex-carnac.fr

LES FILMS À L'AFFICHE
du mercredi 18 au mardi 24 novembre 2026

	Mercredi 18	Jeudi 19	Vendredi 20	Samedi 21	Dimanche 22	Lundi 23	Mardi 24
Camembert	18:00*			20:30	15:00*	18:00*	20:30*
Karma iNT-12					20:00*		17:30*
Il faut brûler maman	20:30*			20:30*	17:15*	20:30*	15:00*
L'affaire Marie-Claire	15:00				15:00	20:30	
La Gradiva					20:00		15:00
Le Corset	18:00			18:00		18:00	
Les Misérables				17:00*			
Le Mystère Lucy Lost	15:00*			15:00*			18:00
Moulin	20:00				17:15		
Quelques mots d'amour				15:00			20:30

* **Salle 1** au rez-de-chaussée

UN BON PATRON
1h27 Comédie de Philippe de Chauveron
avec Didier Bourdon, Catherine Frot, Jean-François Cayrey

En quelques jours seulement, tout semble virer à la catastrophe pour Antoine Blanchet, héritier de l'ancestrale fabrique familiale de balances. Un ex-employé viré qui proteste bruyamment et campe devant l'usine ; Un contremaître qui met en péril la production, parce que sa femme le trompe… À la veille de recevoir un prix d'excellenc, il doit, en urgence, sauver l'entreprise .

LE MYSTÈRE LUCY LOST
1h29 Animation de Olivier Clert

Lucy vit avec sa famille dans un village sur une petite île isolée. Ses dons extraordinaires suscitent le rejet des habitants. Lorsqu'elle rencontre Milly - une petite fille qu'elle seule peut voir - Lucy embarque dans une grande aventure pour percer le secret de ses mystérieux pouvoirs.

KARMA
2h20 int-12 Drame, thriller de Guillaume Canet
avec Marion Cotillard, Denis Ménochet, Leonardo Sbaraglia

Dans un village au nord de l'Espagne, Jeanne tente de reconstruire sa vie avec Daniel, qui ne connaît rien de son passé trouble. Un jour, Mateo, le filleul de Jeanne âgé de six ans, disparaît mystérieusement… Afin d'échapper à la police qui la soupçonne rapidement, Jeanne se réfugie en France dans la communauté où elle est née et qu'elle a fuie quelques années auparavant. Daniel ne croit pas à la culpabilité de la femme qu'il aime et va tout faire pour la retrouver avant la police.

Document non contractuel · ipns · Ne pas jeter sur la voie publique

www.rex-carnac.fr

LES FILMS À L'AFFICHE
du mercredi 25 novembre au 1er décembre 2026

	Mercredi 25	Jeudi 26	Vendredi 27	Samedi 28	Dimanche 29	Lundi 30	Mardi 01
Camembert	15:00			17:15*	15:00*	18:00*	20:30*
Connaissance du monde		18:00*	← Bolivie, les rêves du désert				
Demain je tombe amoureux	20:30			20:30	17:15	20:30	20:30
Il faut brûler maman	20:30*			20:30*	17:15*	20:30*	15:00*
L'affaire Marie-Claire					20:00		15:00
Le Corset				17:15			
Le Mystère Lucy Lost	15:00*			15:00*			18:00
Moulin						18:00	
Un Bon patron	17:15			15:00	15:00		
Wild horse nine	17:15* vo				20:00* vo		18:00* vo

* **Salle 1** au rez-de-chaussée

L'AFFAIRE MARIE-CLAIRE
1h42 Biopic, drame de Lauriane Escaffre, Yvo Muller
avec Charlotte Gainsbourg, Cécile de France, Grégory Gadebois

Novembre 1972. Au tribunal de Bobigny, un procès hors norme secoue la France entière. Marie-Claire Chevalier, 16 ans, est accusée d'avoir avorté illégalement. À la barre, sa mère et toutes les femmes qui l'ont aidée. Leur avocate, Gisèle Halimi leur demande de ne pas plaider coupable.

LE CORSET
1h31 Animation de Louis Clichy

Dans une ferme au cœur de la Beauce, Christophe, 11 ans, règle ses pas sur ceux de son père. Mais à l'école, à la maison, sur le tracteur, Christophe penche… et tombe. Il est obligé de porter un corset pour filer droit. Tandis que la ferme traverse des moments difficiles, Christophe grandit comme il peut. Il découvre la musique et fait la rencontre de Clara, avec qui tout semble devenir possible.

LA GRADIVA
2h25 Comédie, drame de Marine Atlan
avec Antonia Buresi, Colas Quignard, Suzanne Gerin

Un groupe de lycéens français part en voyage scolaire à Naples pour découvrir les ruines de Pompéi et ses corps pétrifiés par le Vésuve. C'est là que le vertige les saisit brutalement. L'un après l'autre, ils se laissent submerger par le désir et la colère jusqu'à s'y abandonner complètement.